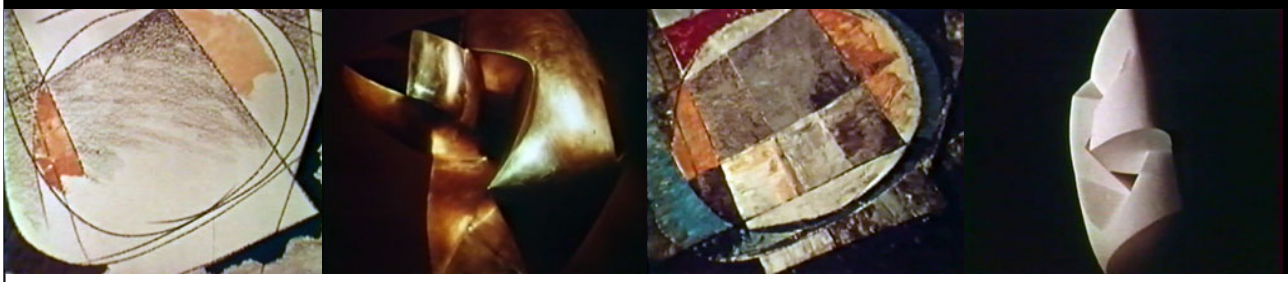

Recherches

Documentaire - 1958 - Couleur
Réalisation : **Jean AGAM**
7 minutes
Production : **Les Films de la Pléiade**
visa n° 19 147

RÉSUMÉ

Gros plan sur l'art abstrait à travers l'étude de l'œuvre d'André Bloc. Grace aux dessins préparatoires et ébauches de sculptures, le cinéaste tente de retrouver le caractère et les préoccupations de l'artiste.